8 Newsletter

Ausgabe
April 2013

infogis.ch
Die Internet-Plattform für Geoinformationen

In dieser Ausgabe

Blumige Aussichten mit infogis®! Direkte Anbindung von Fremdsystemen

Für alle Anwendungen nur ein System – infogis®!

Was sind Fremdsysteme?

Für alle Anwendungen nur ein System – infogis®!

Die Anbindung von Fremdsystemen an Objekte in infogis® erfolgt über eine eindeutige Objektidentifikation.

So ist es möglich, die Datenbanken mit verschiedenen Softwareprodukten unabhängig vom Standort in infogis® zu verknüpfen. Die Bewirtschaftung der Datenbanken erfolgt weiterhin in deren Systemen. Es muss einzig sichergestellt werden, dass die eindeutige Objektidentifikation unveränderlich bleibt.

Was sind Fremdsysteme?

Unter Fremdsystemen werden in diesem Zusammenhang GIS-unabhängige Drittsysteme verstanden.

Die GIS-Spezialisten von BSB + Partner ermöglichen Objektverknüpfungen zu den verschiedensten Fremdsystemen.

- Unterhalt Armaturen
- 360°-Strassenbilder
- Baugesuchsakten
- usw.

BSB + Partner
Ingenieure und Planer

BSB + Partner, Ingenieure und Planer AG
Leutholdstrasse 4 • 4562 Biberist
Tel. 032 671 22 22 • Fax. 032 671 22 00
biberist@bsb-partner.ch • www.bsb-partner.ch

Blumige Aussichten mit infogis®! Direkte Anbindung von Fremdsystemen

Kennen Sie diese Situation? Sie brauchen für Ihre Arbeit verschiedene Softwareprodukte und Datenbanken, jedoch sind die Informationen nicht miteinander verknüpfbar.

Das war einmal. Sie brauchen künftig nur noch ein System - alle weiteren Applikationen und Datenbanken können Sie direkt aus infogis® starten.

Aktuell ist in infogis® die Verlinkung zu der Objektdatenbank „Unterhalt“ DBH-Vista der Firma Hinni verfügbar.

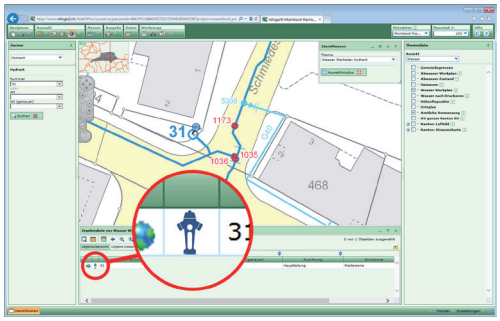

Direktlink in infogis® zu DBH-Vista der Firma Hinni

Kunden können somit in der gewohnten Oberfläche von infogis® navigieren, Schieber und Hydranten suchen und einfach durch Anklicken der gewünschten Objekte direkt in die Datenbank der Firma Hinni wechseln, welche den Schieber- und Hydrantenunterhalt in ihrer Objektdatenbank umfangreich dokumentiert.

Einfacher können verschiedene Systeme nicht miteinander verknüpft werden.

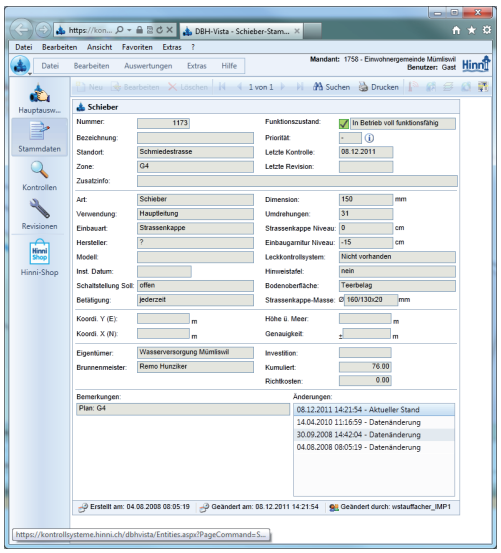

Datentenbank DBH-Vista direkt aus infogis® gestartet

Grundsätzlich sind Verlinkungen aus infogis® zu jeglichen Fremdsystemen und zu Datenbanken der verschiedensten Anbieter realisierbar. Mit der Firma Hinni wurde die Fremdsystemanbindung durch die GIS-Spezialisten von BSB + Partner beispielhaft umgesetzt.